23 mm | 83 mm | 10 mm | 182 mm | 10 mm | 83 mm | 24 mm

FOLIMUR 500g / PANTONE 293 C / PANTONE Reflex Blue C / PANTONE Black C / PANTONE 199 C

MEDIDAS: 41,5 cm x 22 cm

220 mm

PRECAUCIONES Y ADVERTENCIAS:
CLASIFICACIÓN TOXICOLÓGICA: CLASE III (Tres). LIGERAMENTE PELIGROSO. IPCS/OMS 2009.
ANTÍDOTOS: No tiene.
PRECAUCIONES PARA EVITAR DAÑOS A LAS PERSONAS QUE LO APLICAN O MANIPULAN Y A TERCEROS: Evitar aplicar en ambientes cerrados. Evitar el manejo innecesario del producto. No abrir el envase hasta el momento de usarlo.
Asegurar ventilación general adecuada en el área de trabajo. Evitar permanecer en el ambiente donde se ha aplicado el producto.
Evitar el contacto cutáneo directo del producto. Evitar la inhalación del producto. Evitar el contacto con el producto por medio de los ojos y ropa.
Utilizar guantes y ropa adecuada para la aplicación del producto.
No comer, beber o fumar durante su utilización. Lavarse las manos antes de comer, beber o fumar. Mantener en el envase original. Abrir al momento de utilizar el producto. Luego de la aplicación lavar con abundante agua y jabón todas las partes del cuerpo que hayan estado expuestas al producto. Lavar cuidadosamente los elementos empleados con el producto. Lavar el equipo protector luego de cada aplicación. Guardar el producto en su envase original etiquetado, manteniéndolo cerrado, en un lugar fresco, seco, evitando la luz directa del sol.
EQUIPOS DE PROTECCIÓN PERSONAL A UTILIZAR DURANTE LA PREPARACIÓN Y APLICACIÓN DEL PRODUCTO: Usar guantes y ropa adecuada durante la manipulación, preparación y aplicación del producto.
MEDIDAS DE PRIMEROS AUXILIOS:
En caso de intoxicación llame inmediatamente al médico y concurra con la etiqueta y/o folleto del producto. En caso de ingestión no provocar el vómito. Nunca dar nada por boca a una persona inconsciente. En caso de contacto con la piel, lavar las partes afectadas con abundante agua o agua y jabón. Quitar la ropa y lavarla antes de volverla a usar. En caso de contacto con los ojos, lavar con agua limpia abundante durante 15 minutos manteniendo los párpados separados. En caso de inhalación retirar a la persona del ambiente contaminado y llevarlo a un lugar bien ventilado.
EN CASO DE INTOXICACIÓN LLAME AL MÉDICO INMEDIATAMENTE Y MUESTRE LA ETIQUETA O EL ENVASE AL PERSONAL DE SALUD. LLAME AL CENTRO DE INTOXICACIÓN CIT, TELÉFONO 800-10- 6966 O DIRÍGASE AL HOSPITAL UNIVERSITARIO JAPONÉS (SANTA CRUZ, BOLIVIA).

"MANTENER FUERA DEL ALCANCE DE LOS NIÑOS, DE PERSONAS INEXPERTAS Y DE ANIMALES DOMÉSTICOS".
"NO REUTILIZAR LOS ENVASES".
"NO TRANSPORTAR NI ALMACENAR CON ALIMENTOS".

HORMIGUICIDA

Folimur MAX

POLVO

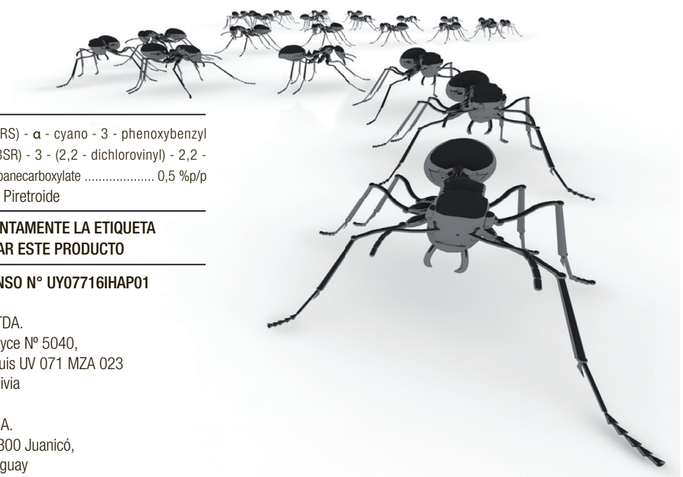

Cipermetrina (RS) - α - cyano - 3 - phenoxybenzyl (1RS,3RS;1RS,3SR) - 3 - (2,2 - dichlorovinyl) - 2,2 - dimethylcyclopropanecarboxylate ..... 0,5 %p/p
Grupo químico: Piretroide

ALTO, LEA ATENTAMENTE LA ETIQUETA ANTES DE USAR ESTE PRODUCTO

N° Registro: INSO N° UY07716IHAP01
Registrante:
PROQUIMUR LTDA.
Calle James Joyce Nº 5040,
Zona los Tusequis UV 071 MZA 023
Santa Cruz, Bolivia
Fabricante:
PROQUIMUR S.A.
Ruta 5 Km 35,300 Juanicó,
Canelones, Uruguay
Tel.: (+598) 4335 9662
FAX: (+598) 4335 9775

proquimur

CONTENIDO NETO:
500 g

Fabricación:
Vencimiento:
Lote Nº:
VER EN EL ENVASE

V02

21 mm

HORMIGUICIDA

Folimur MAX

POLVO

GENERALIDADES: Folimur MAX es un insecticida perteneciente a la familia de los piretroides, que actúa por contacto e ingestión, teniendo también una acción repelente.
MODO DE ACCIÓN: La cipermetrina, principio activo de **Folimur MAX,** penetra la cutícula de los insectos, provocando una alteración en la transmisión del impulso nervioso. Enlentece el cierre de los canales de sodio de la membrana nerviosa, lo que provoca un impulso continuo, perdiendo los insectos el control muscular, ocasionándoles finalmente la muerte.
INSTRUCCIONES DE USO:

PLAGA		
NOMBRE COMÚN	NOMBRE CIENTÍFICO	DOSIS
Hormiga colorada	*Acromyrmex heyeri*	100 - 200 g/hormiguero
Hormiga negra	*Acromyrmex lundi*	
Hormiga minera	*Atta sexdens*	
Hormiga Isau	*Atta vollenweideri*	

MOMENTO DE APLICACIÓN: No aplicar **Folimur MAX** en días lluviosos, con anuncio de lluvias o en suelos húmedos, en caso de tener que aplicarlo protegerlo contra la humedad. Aplicar cuando las hormigas se encuentren en plena actividad.
FRECUENCIA DE APLICACIÓN: Puede repetirse el tratamiento hasta el control final del hormiguero.
MODO DE PREPARACIÓN Y TÉCNICA DE APLICACIÓN: Folimur MAX está pronto para su uso. Aplicar en forma de espolvoreo directamente desde la bolsa, sin que haya contacto manual en caminos directamente al suelo o utilizar preferentemente máquinas espolvoreadoras tratando de que el producto penetre al interior del hormiguero y llegue hasta la honguera. El espolvoreo se debe distribuir de una forma homogénea y las cantidades deben ser lo suficiente para su buen funcionamiento. No debe ser aplicado sobre plantas.
INCOMPATIBILIDAD Y FITOTOXICIDAD: Se recomienda aplicar solo. No es fitotóxico si es aplicado en el momento, sitio y dosis recomendada.
TIEMPO DE REINGRESO AL CULTIVO: No corresponde.

NOTA: Como el uso, manejo y almacenamiento de este producto, se realiza fuera del control de esta firma, ésta no se hace responsable por daños y perjuicios que puedan derivarse del empleo o almacenamiento de este material. Quedando por entendido, que el comprador ha aceptado estas condiciones.

CUIDADO

11 mm

21 mm

8 mm

12 mm